

NobelGuide™ 導入コース

NobelGuide™を用いた術前診断の優位性をふまえ、臨床に即した外科・補綴術式を学びます。システムのコンセプトから診断、ガイドドサージェリーに至るまでの流れについて、ステップを追いながらその留意点とともに解説いたしますので、既にNobelGuide™を導入され、これから活用いただく方または導入の検討をされている方へ適するセミナーです。

習得内容

- インプラント診断の重要性とその付加価値について理解を深める
- ガイデッドサージェリーをふまえたプランニングの注意点を学ぶ
- ガイデッドサージェリーの非常に高い予知性・安全性について理解する
- ノーベルガイドを用いた外科術式のポイントとコツを習得する

要 項

対 象	インプラント治療 経験者 ならびに 未経験者
日 程	2010年 5月 9日(日) 10:00~17:00
会 場	大阪 梅田スカイビル
参加費	50,000円(税込/模型代・昼食代を含む)
定 員	20名 ※先着順での受付となります。定員となり次第、締切とさせていただきますので、予めご了承くださいませ。
講 師	下尾 嘉昭 先生

プログラム ※各項目・研修内容は変更の可能性がございます。

Hands On
あり

- ▶ NobelGuide™ コンセプト
 - ・ラジオグラフィックガイド、CT撮影のポイント
 - ・テンプレート納品からプロビジョナル製作までの流れについて
 - ・オペまでの準備における注意点
- ▶ ガイデッドサージェリーをふまえたプランニングのポイントについて
 - ・<ハンズオン>ソフトウェア操作
- ▶ 外科・補綴術式について、またそのポイント
 - ・<ハンズオン>外科術式
- ▶ 一般的な適応症例を用いたケーススタディー <ビデオサージェリー>
- ▶ Q&A まとめ

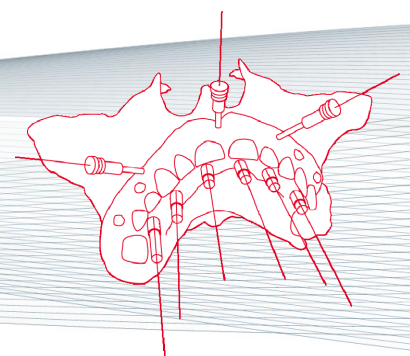
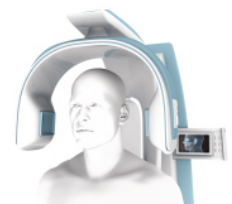
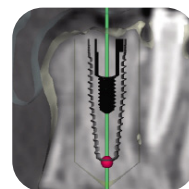



下尾 嘉昭

1990年 東京歯科大学卒業
 1990年 帝京大学医学部口腔外科学教室入局
 1992年 帝京大学医学部救命救急センター勤務
 2000年 帝京大学医学部口腔外科学教室助手
 2001年 帝京大学医学部口腔外科 外来医長・インプラント外来主任
 2004年 岸病院高度インプラントセンター・センター長

厚生労働省臨床研修指導医
 DGZI IMPLANT EXPERT

【論文等】

「All-On-4コンセプトに基づいた上顎無歯顎症例の治療経験」
 「ノーベルガイドを利用したインプラント各種埋入方法」
 「All-on-4 Hybridについて」 etc

講師コメント

低侵襲、安全かつ確実なインプラント治療が求められている現在、3D画像によるシミュレーションや Guided Surgery は、必要不可欠なオプションとなってきました。今回は、NobelGuide™を用いてそれらをどのように行うのかという解説をさせていただきますと思います。

5/9 参加申込書

下記申込書にご記入のうえ、FAXにてお申込みください。追ってお申込みの受領および受講料のお支払い方法をFAXにてご連絡いたします。なお、ご入金をもって正式なお申し込みとさせていただきます。ご入金後の返金はいたしかねますので予めご了承ください。また、お振込みの場合、領収書の発行はいたしかねます。

お名前	ローマ字名
施設名	顧客番号
住所 〒	
電話番号	FAX番号
E-mail	
ご出身校/ご卒業年度	年卒業

事前アンケート

- 今現在シミュレーションソフトを使用していますか？ 【 はい <SimPlant / iCAT / 10DR / その他()> ・ いいえ 】
- NobelGuide™ ソフトをご使用いただいておりますか？ 【 購入済 ・ 未購入 ・ 検討中 】
- ⇒ NobelGuide™ をご使用いただいている先生
 本セミナーにおいては、ご参加いただく先生にNobel Guide™ によるご自身のプランニングデータをお持ちいただき講師の先生からの提案やヒントを得ながら、セミナーの中で自由な意見交換や経験の共有を図りたいと考えています。お持ちいただけるプランニングデータはございますか？
 【 ある ・ ない 】 ■ソフトウェアご購入時期 年 月 頃
- NobelGuide™ を用いたオペをされたことがありますか？ 【 ある ・ ない 】

※ご協力ありがとうございました。ご提供いただいた情報は、目的以外の用途に使用いたしません。また漏洩のないように取扱いには厳重に注意いたします。

お申込先

Fax.03-5495-3250

主催：ノーベル・バイオケア・ジャパン株式会社
 108-0075 東京都港区港南2-6-4品川グランドセントラルタワー8F
 03-5495-7101(マーケティング部 研修グループ)
 www.nobelbiocare.co.jp